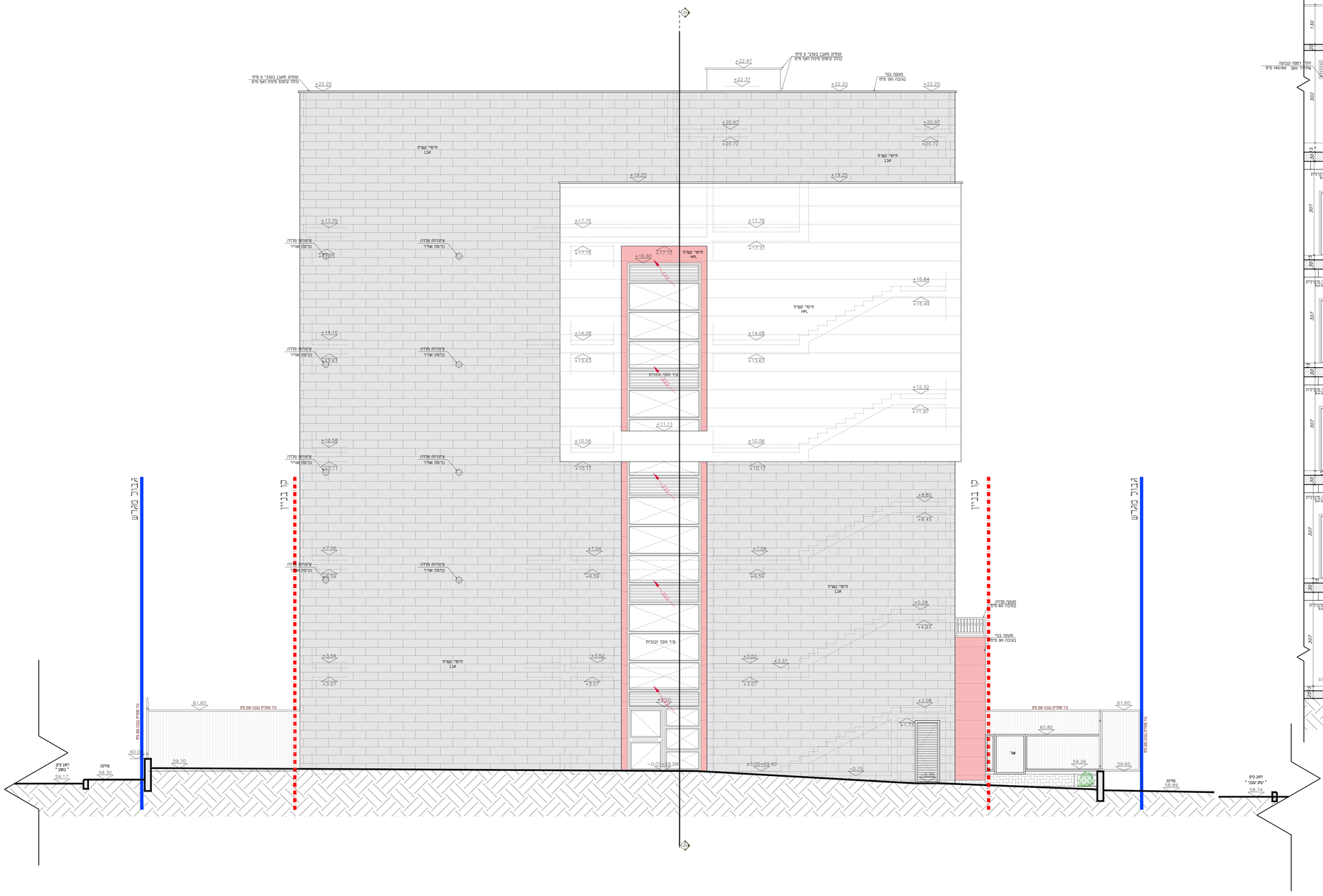

תאריך:	חוצצה:	כמות:

תאריך:	שינוים:	מהדורה:

הוראות כלליות:
- המבנים אותאר לבדיקת המידות והתאמתן במקום.
- בכל מקרה של ספק, טעות או אי התאמה יש פנות למתכנן.
- אין לבצע מידות ע"פ מדידה מחשבונים.
- חומרי גמר ואביזרי פיתוח יתוכנו לאחר אישור המתכנן.
- אין לעשות כל שרטוט בתכנית זו אב ברעיונות הגלומים בה ללא אישור בכתב מהמתכנן.
- מהנדס דיאיר יוקע אשר עמו רשום חעל עם האדריכל בתכנית זו ונשא לבדו באחריות המקצועית המוטלת מלוכנית.
- קירות חוץ (מעטפת המבנה) יבוצעו מבלוקים פומים 8 חוזרים או בלוק אחמוש, בעובי 22-23 סמ, בהתאם לתוכנית.
- קירות פנים מחוצצות פנימיות) יבוצעו מבלוקי בטון חלולים בעובי בעובי 10-20 סמ, בהתאם לתוכנית.
- דיפי אבן מבנית מסוג "אחמיר", בעובי כפי בחירת האדריכל.
בעובי חמוגי של 4 סמ , בגובה אבן 25 סמ ובארוך מקוגי של 50 סמ
הרחקה הבנוגע בהאם לדרישות ת"י 2378 וחלק ו-ד- מ"י 5378
- חיפוי קירות חוץ בלוחות **HPL** בעובי 6 מ"מ , המתאימים לחיפוי חוץ , עמידים בפני מים , לחות וקרינת **UV**.
- כל אלומיני הבמון בתעמפת החיצונית יחוט בלחוטות פוליפסיר מוקצף (מדוקס) בעובי 5 מ"מ , עם שכבת פיח חשוד הצדדים , למונעת גשרי קור.
- כל הוברות, החוחרים והמעוכות יבוצעו בהאם לדוח הנתמי , יחלו הדרישות המחמירות מביניהן.

מדינה:
בית ספר מפתן 2 - 18 כיתות רחובות

נושא:
חזית מזרחית

לעיון	לאישור	למכרז	לביצוע
		11/11/2024	

חומר: עריית רחובות		מס' גרסה: PE-12	מהדורה: 01
אדריכל אחראי: חג'אג' קאסם		מבנה: סלאם ג'מלי	
קנה מידה: 150	מס' עבודה: 87/019		שבע: DA-87019-01

דאטום מהנדסים בע"מ
תכנון אדריכלי וניהול פרוייקטים
Tel: 04-6419957 | Fax: 04-6419646 | Kfar Kana 16930 | P.O.Box: 192
E.Mail: Dafum@dafum-eng.com